תרשים סביבה

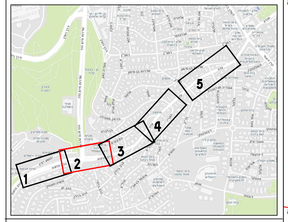

מקרא:

- גבול זכות דרך
- א.ש. קיימת
- א.ש. סופית
- מעקה ה"ר
- סימון שביל אופניים צבע 641
- סימון נת"צ
- תמרור קיים
- תמרור להצבה
- תמרור לביטול

לעיון	לאישור	לביצוע	למכרז
	☒		

שינויים	תאריך

רולי פלד
הנדסת תחבורה ותכנוע

טלפון: 02-6734472
פקס: 073-7263070
נייד: 050-6356999
יפו 97, קומה 3(כניסה יפו)
חנות 116, ירושלים 9434001

שם התכנית:
נת"צ עזה
הסדר תנועה סופי

הוכן עבור:	צוות תכנית אב לתחבורה ירושלים
תיכנן: רולי פלד	שרטט: סעד עבדאלמשיף
ק.מ.: 1 : 250	תאריך: 17.03.2025
מס': RF-1103-02	שם קובץ:

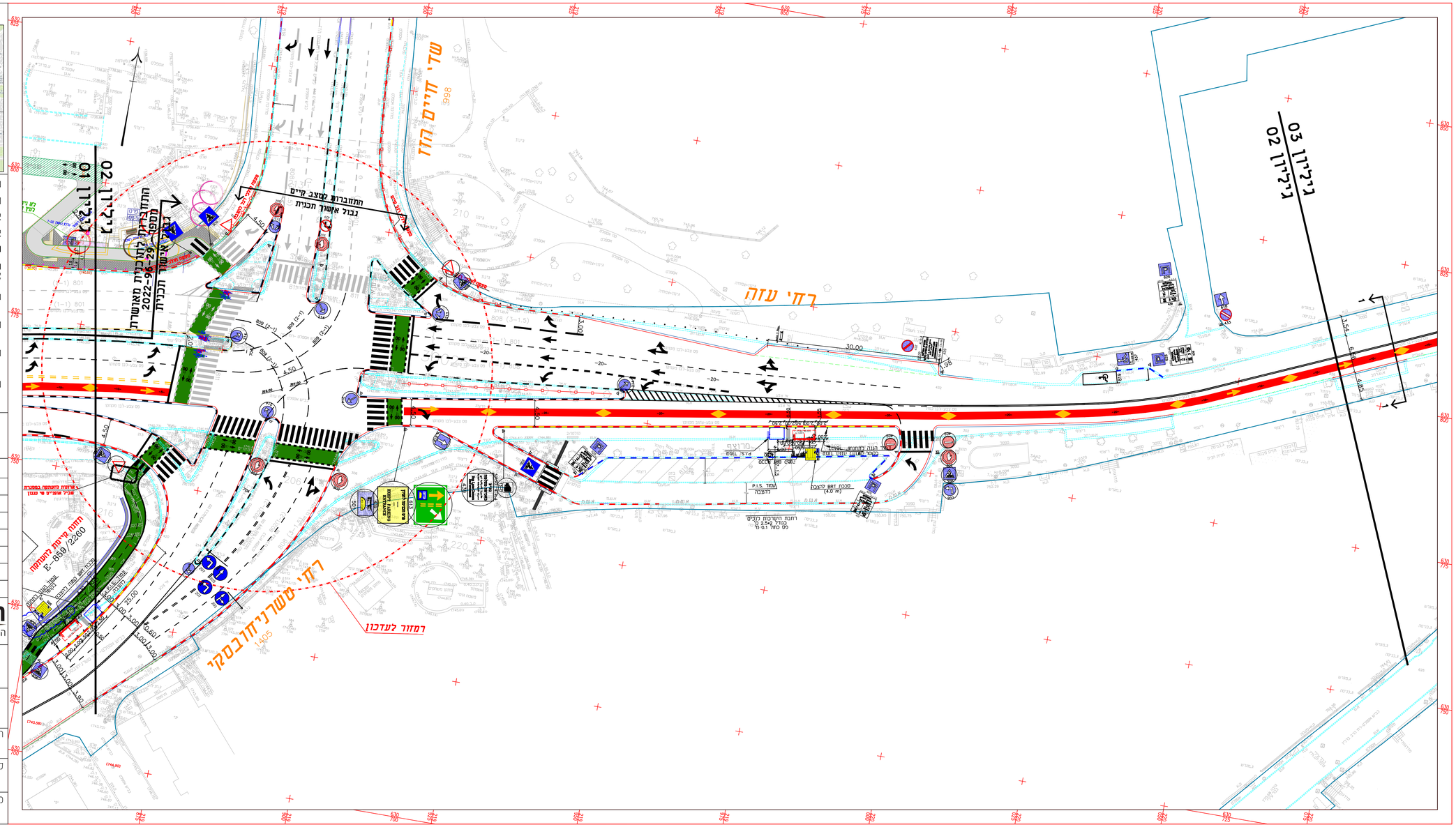
שדי חיים הזז
רחי עזה
רחי יצחק בסקי
ריבלין 01
ריבלין 02
ריבלין 03
חתכי בקרה לתכנית מאושרת 2022-96-29 (1990)
חתכי בקרה לתכנית מאושרת
חתכי בקרה לתכנית מאושרת
גבול אישור תכנית
חתכי בקרה לתכנית מאושרת
חתכי בקרה לתכנית מאושרת
חתכי בקרה לתכנית מאושרת