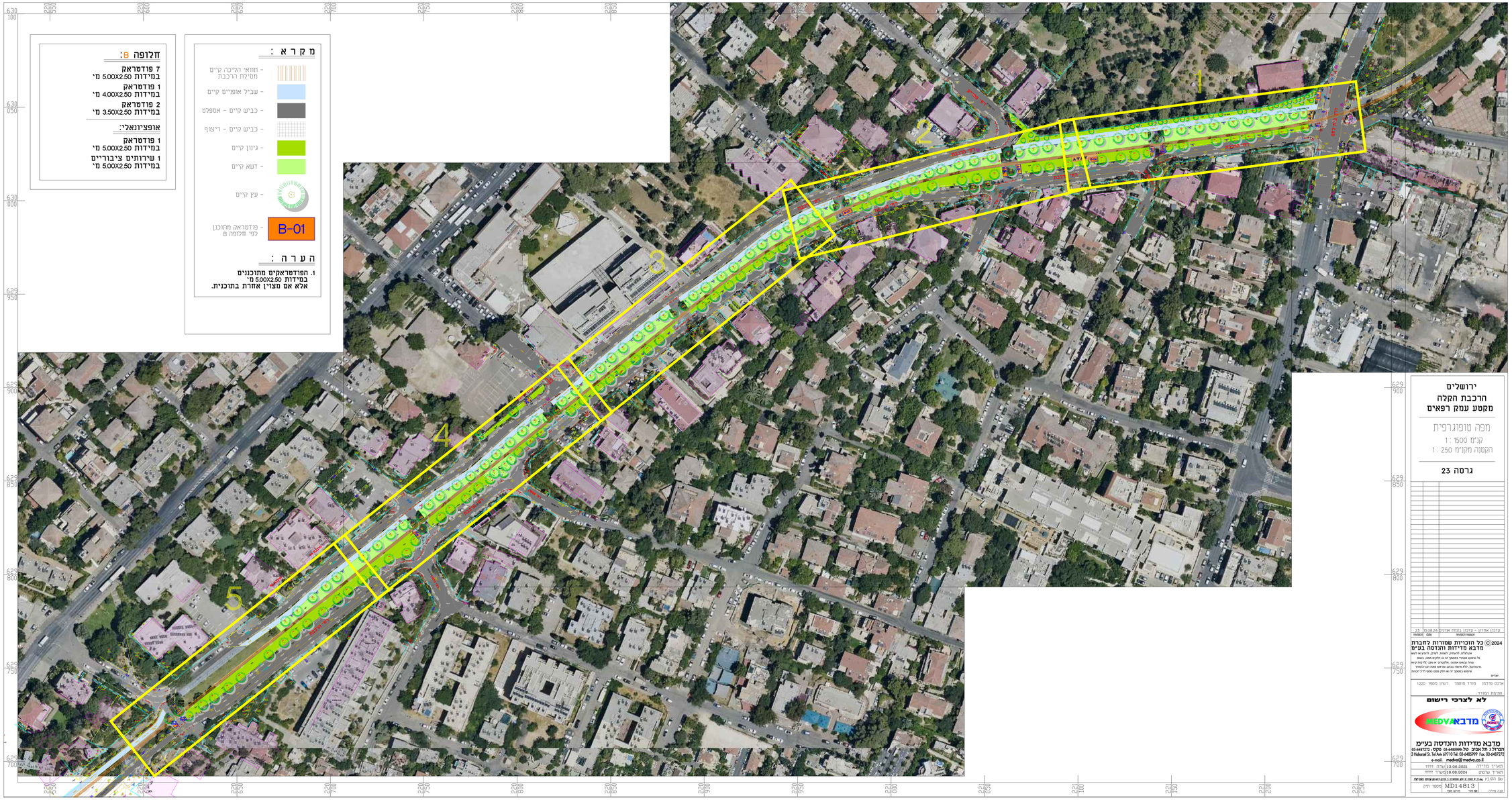

מקרא:

- תוואי הליכה קיים מסילת הרכבת
- שביל אופניים קיים
- כביש קיים - אספלט
- כביש קיים - ריצוף
- גינון קיים
- דשא קיים
- עץ קיים
- פודסראק מתוכנן לפי חלופה B — B-01

הערה:

1. הפודסראקים מתוכננים במידות 5.00X2.50 מ' אלא אם מצוין אחרת בתוכנית.

חלופה B:

7 פודסראק
במידות 5.00X2.50 מ'

1 פודסראק
במידות 4.00X2.50 מ'

2 פודסראק
במידות 3.50X2.50 מ'

אופציונאלי:

1 פודסראק
במידות 5.00X2.50 מ'

1 שירותים ציבוריים
במידות 5.00X2.50 מ'

ירושלים
הרכבת הקלה
מקטע עמק רפאים

מפה טופוגרפית

קנ"מ 1:1500
הקטנה מקנ"מ 1:250

גרסה 23

עדכון אחרון - עדכון נאמת אדריכל	13.08.24	23	
	תאריך	גרסה	הערה

© 2024 כל הזכויות שמורות לחברת מדבא מדידות והנדסה בע"מ
אין לעתק, להפיץ, לשנות, לעבדו, להציג ולהעביר לאמצעי כל שהוא מידע כלשהו בכתב, בע"פ או בדרך כלל ובכל אמצעי, לרבות בכל אמצעי אלקטרוני או מגנטי לדיסקים ו/או אינטרנט, וכל שימוש בכתב, סרטים ואת הנתונים שמופיעים בתוכנית זו, אם חלק מהם נמצא לדיירי ירושלים.

אבנים מרכזיים	מודד מוסמך	מספר מספר	רשות 1220

מחיקת המודד

לא לצרכי רישום

מדבא MEDVA
מדבא מדידות והנדסה בע"מ
הברזל 3, תל אביב. טל 03-6485999, פקס 03-6487272 ; 3 Haberzel St. Tel Aviv 6777175 Tel: 03-6485999 Fax: 03-6487272
e-mail: medva@medva.co.il

תאריך מדידה	13.06.2021	עדכון	?????
תאריך עריכה	18.08.2024	קנ"מ	1:1500
שם הקובץ	24.12.24 מדבא מדידות בע"מ		
קבוצת מדידה	MD14813	מספר תיק	
	מספר מדד		

תאריך	שינויים
03.09.24	עדכון עפ"י הנחיות המזמין
08.09.24	עדכון/הרחבת תכנית מדידה
28.11.24	עדכון לפי חשם עם המנהל
16.12.24	עדכון לפי הנחיות מתכנן עירייה
24.12.24	עדכון לפי הנחיות המזמין
26.12.24	עדכון לפי הנחיות המזמין

תאריך	מתח	המציבה
26.12.24	שעיר	
24.12.24	שעיר	
16.12.24	שעיר	
28.11.24	שעיר	
09.09.24	שעיר	
04.09.24	שעיר	

עיריית ירושלים
מינהל אספקה וחדשות

שם: רסרמן הנדסה

פוד-טראק פארק המסילה

תכנית כללית

קנ"מ	1:500
תאריך	26.12.24
	180x90
	21.07.2024
	לאישור
	למכרז
	לביצוע

287-PIT-00 | 2

המבצע אחראי לבדיקת כל המידה והתאם בין התוכנית. על כך בעת או א' הוראה עלה להודיע למפקח המתכנן. אין לקבוע מידה ע"י מדידה בשרטוט.

שחם אדריכלות נוף בע"מ
SHAHAM LANDSCAPING ARCHITECTURE L.T.D.
6 HAMAON ST. HAR GILO 9090700 רח' המעון 6 הר גילו
FAX: 02-6438002 :פקס TEL: 02-6438001 :טל
E. MAIL: Y-SHAHAM@MAIX.NET.IL דואר אלקטרוני