תרשים סביבה

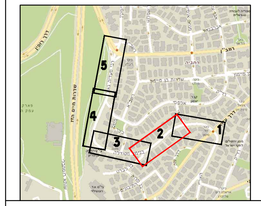

מקרא:

- גבול זכות דרך
- א.ש. קיימת
- א.ש. סופית
- תמרור קיים
- תמרור להצבה
- עץ חדש
- עץ קיים לשימור
- חניית אופניים

לעיון	לאישור	לביצוע	למכרז
	☒		

שינויים	תאריך

רולי פלד
הנדסת תחבורה ותנועה
טלפון: 02-6734472
פקס: 073-7263070
נייד: 050-6356999
יפו 97, קומה 3(כניסה יפו)
חנות 116, ירושלים 9434001

שם התכנית:
ממודלה
הסדר תנועה סופי

הוכן עבור:
עיריית ירושלים

תיכנן: רולי פלד	שרטט: אוריה
קנ.מ.: 1 : 250	תאריך: 05.11.2024
מס': RF-1053-02	שם קובץ:

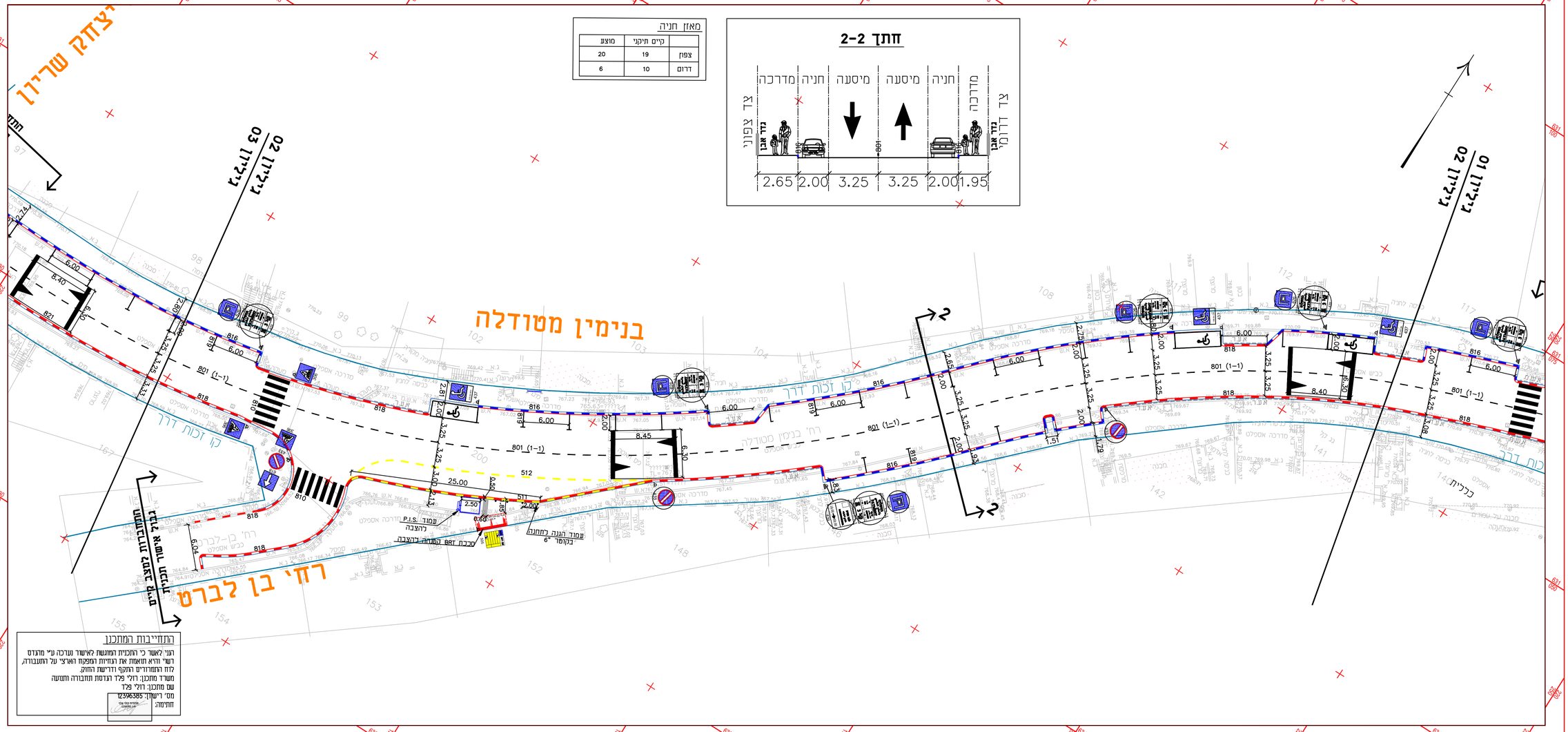

התחייבות המתכנן

הנני לאשר כי התכנית המוגשת לאישור ועדכה ע"י מהנדס רשו' ותיא תואמת את הנחיות המפקח הארצי על התעבורה, לוח המזרזים המקף ודרישת החוק.
משרד המתכנן: רולי פלד הנדסת תחבורה ותנועה
שם מתכנן: רולי פלד
מס' רישוי: 12396385
חתימה: