## תרשים סביבה

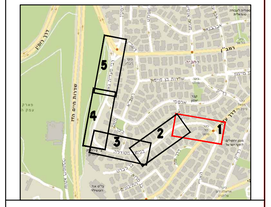


**מקרא:**

- גבול זכות דרך
- א.ש. קיימת
- א.ש. סופית
- תמרור קיים
- תמרור להצבה
- עץ חדש
- עץ קיים לשימור
- חניית אופניים

| לעיון | לאישור | לביצוע | למכרז |
|---|---|---|---|
| | ☒ | | |

| שינויים | תאריך |
|---|---|
| | |
| | |
| | |
| | |
| | |
| | |
| | |


**רולי פלד**
הנדסת תחבורה ותנועה

טלפון: 02-6734472
פקס: 073-7263070
נייד: 050-6356999
יפו 97, קומה 3(כניסה יפו)
חנות 116, ירושלים 9434001


שם התכנית:
ממודלה
הסדר תנועה סופי

הוכן עבור:
**עיריית ירושלים**

| | |
|---|---|
| תיכנן: רולי פלד | שרטט: אוריה |
| ק.מ.: 1 : 250 | תאריך: 05.11.2024 |
| מס': RF-1053-01 | שם קובץ: |

### התחייבות המתכנן

הנני לאשר כי התוכנית המוגשת לאישור ועדה ע"י מועדם רשוי והיא תואמת את הנחיות המפקח הארצי על התעבורה, לוח התמרורים התקף ודרישת החוק.
משרד מתכנן: רולי פלד הנדסת תחבורה ותנועה
שם מתכנן: רולי פלד
מס' רישוי: 12396385
חתימה:

### מאזן חניה

| | קיים תיקני | מוצע |
|---|---|---|
| צפון | 6 | 2-לזמן קצר |
| דרום | 11 | 6 |

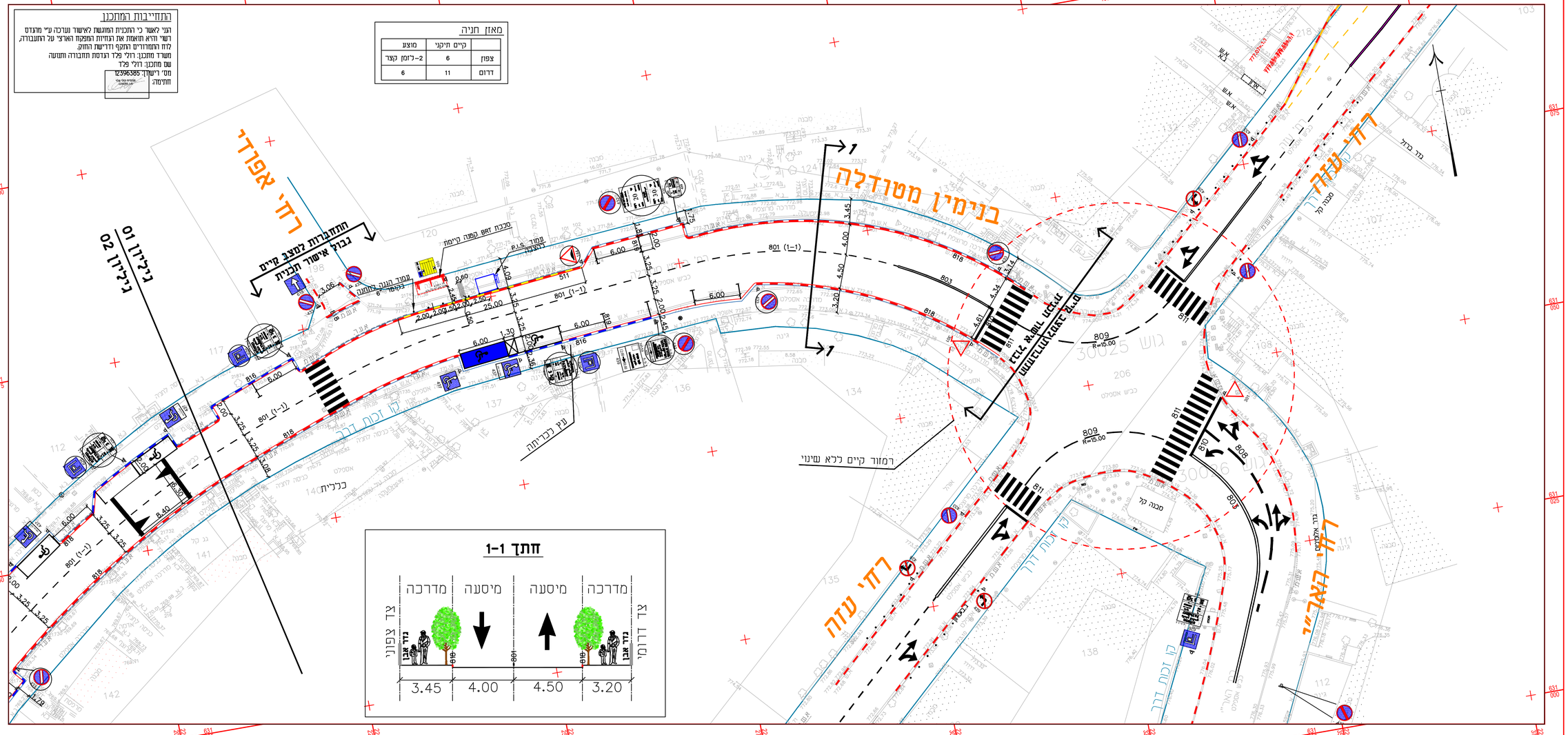
בנימין מטודלה
רחי אפרד
רחי עזה
רחי "הארז"
רחי עזה
רקמוד קיים כלא שינוי
מבנה קל
מבנה קל
מבנה קל