גליון 6

הפנס הכפול עבור שביל האופניים
יוצב לאחר קבלת התיחסות מתכנן הרמזור של המדינה
אם יצטרך תשתיות או תכנון מחדש , ישאר המצב לפי
התכנית המאושרת של המדינה

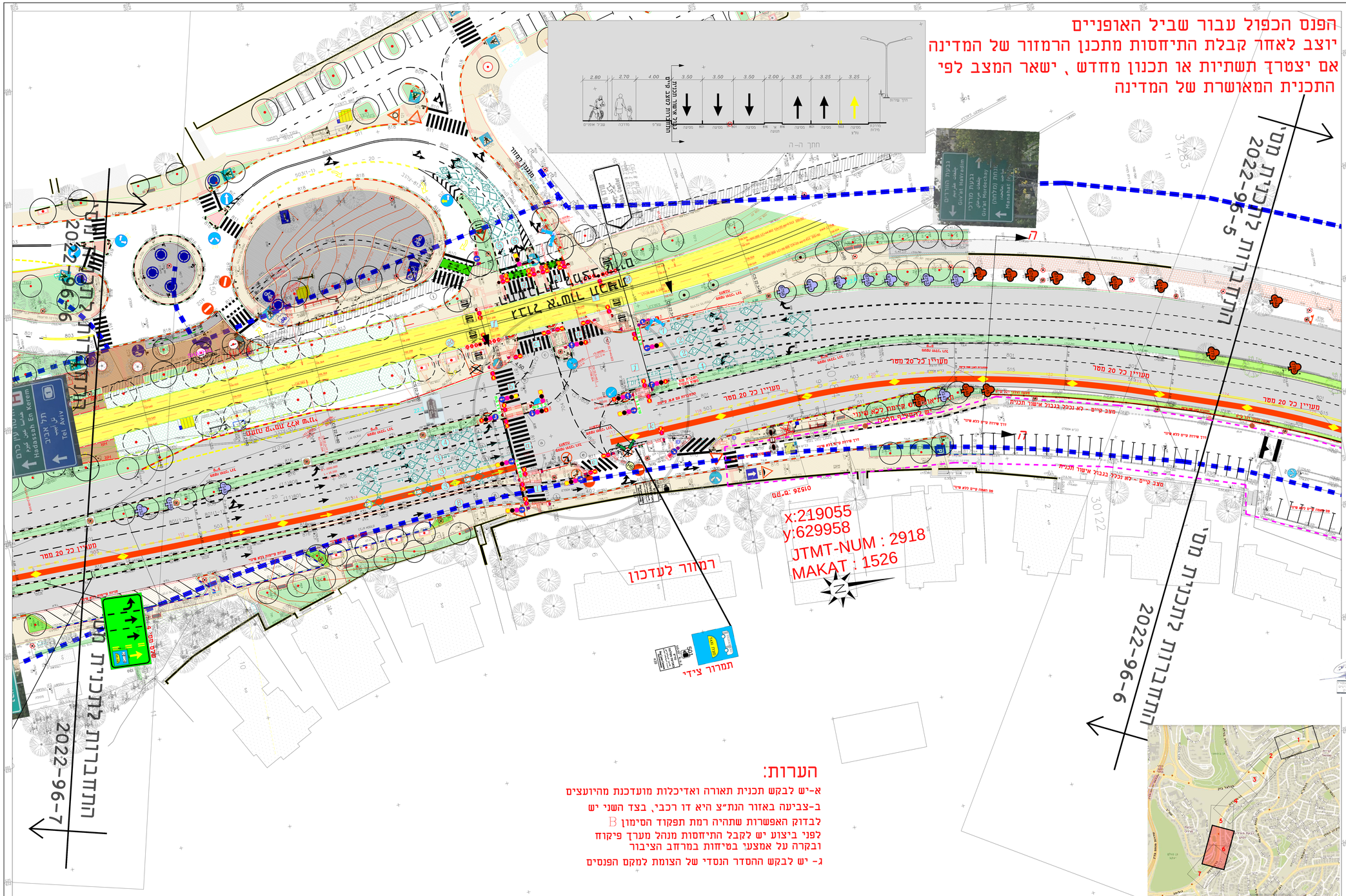
x:219055
y:629958
JTMT-NUM : 2918
MAKAT : 1526
רמזור לעדכון
תמרור צידי
מעגלי תנועה
מעבר חציה
מעבר חציה לאופנים
מעבר חציה לרגלים
מעבר חציה לרגלים ולאופנים
מעבר חציה לרגלים ולאופנים
מעבר חציה לרגלים ולאופנ