גליון 2

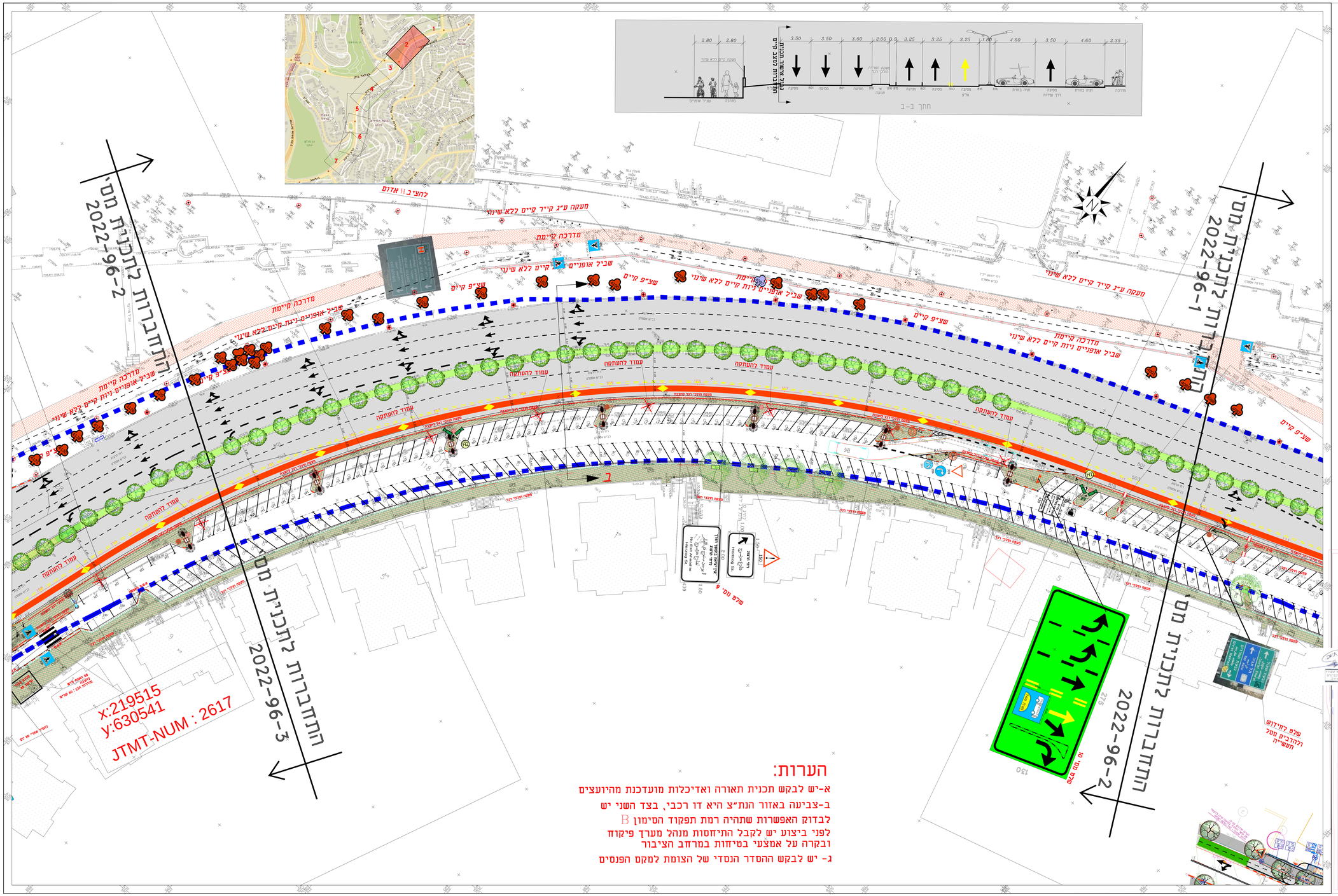

הערות:

א-יש לבקש תכנית תאורה ואדיכלות מועדכנת מהיועצים

ב-צביעה באזור הנת"צ היא דו רכבי, בצד השני יש לבדוק האפשרות שתהיה רמת תפקוד הסימון B
לפני ביצוע יש לקבל התיחסות מנהל מערך פיקוח ובקרה על אמצעי בטיחות במרחב הציבור

ג- יש לבקש ההסדר הנסדי של הצומת למקם הפנסים