תרשים סביבה:

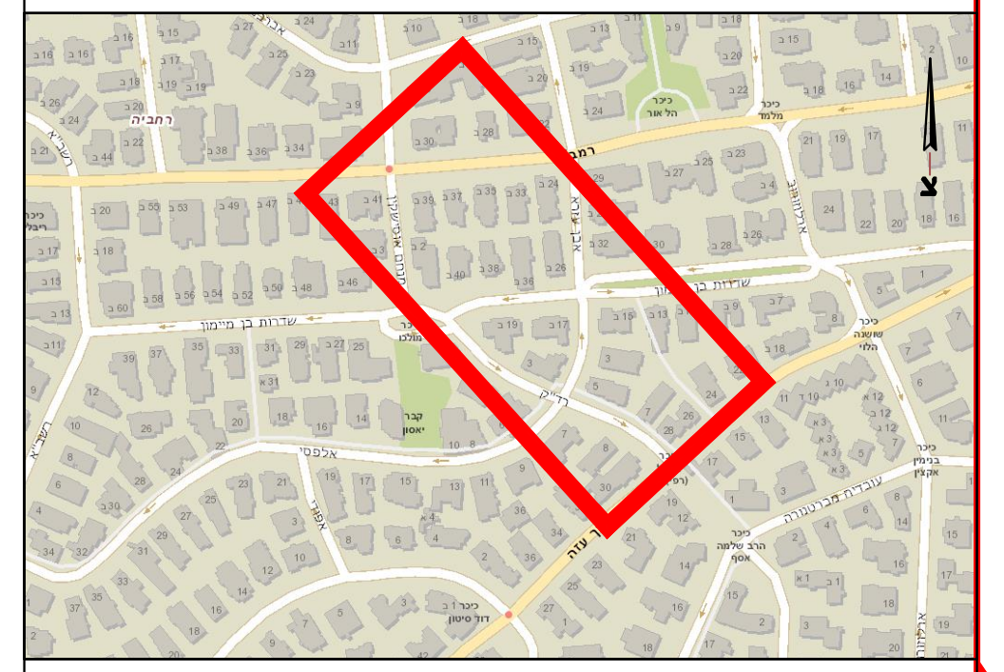
רחביה
רמב"ן
אבן עזרא
שדרות בן מיימון
רד"ק
אלפסי
אוסישקין
מנחם אוסישקין
כיכר הל אור
כיכר מלמד
כיכר שושנה הלוי
כיכר בנימין אקצין
כיכר הרב שלמה אסף
כיכר דוד סיטון
עזה
קבר יאסון
צ

התחייבות המתכנן

הנני לאשר כי התכנית המוגשת לאישור נערכה ע"י מהנדס רשוי והיא תואמת את הנחיות המפקח הארצי על התעבורה, לוח התמרורים התקף ודרישת החוק.
משרד מתכנן: רולי פלד הנדסת תחבורה ותנועה
שם מתכנן: רולי פלד
מס' רישיון: 12396385

מהנדס רולי פלד
מ.ר. 12396385

לעיון	לאישור	לביצוע	למכרז
☐	☒	☐	☐

הסדר הנדסי בצומת :

שביל אופניים
רח' ורד"ק-אוסישקין-אבן עזרא

קנ"מ: 1:250

60 426	תמרור קיים
60 426	תמרור חדש להצבה
🟩	סימון שביל אופניים צבע 641 לפי המפרט לחומר הגוונה ירוק בשבילי ובנתיבי אופניים
ע.ח./ע.ט.	עמוד חשמל או טלפון
⊠	עמוד מתח גבוה
═	אבן שפה חדשה
═	אבן שפה קיימת
═	אבן שפה לביטול
─	מעקה בטיחות
⊠	מנגנון
30	סימון רחוב משולב על הכביש כדוגמת תל אביב

תאריך	ביקר	השינוי	מס'
			10
			9
			8
			7
			6
			5
			4
			3
			2
21.06.21		הרחבת השביל ל-1.5 מ'	1

השינויים

תאריך	ביקר	תכנן	שרטט	מס' תכנית
04.05.21	רולי	רולי	אנה	RF-834-radak

אישור המפקח על התעבורה

אישור מנהל אגף תנועה

רולי פלד - הנדסה תחבורה ותנועה
רח' יפתח 4
ירושלים 9350316
טל' 02-6734472
פקס 073-7263070

מהנדס רולי פלד
מ.ר. 12396385

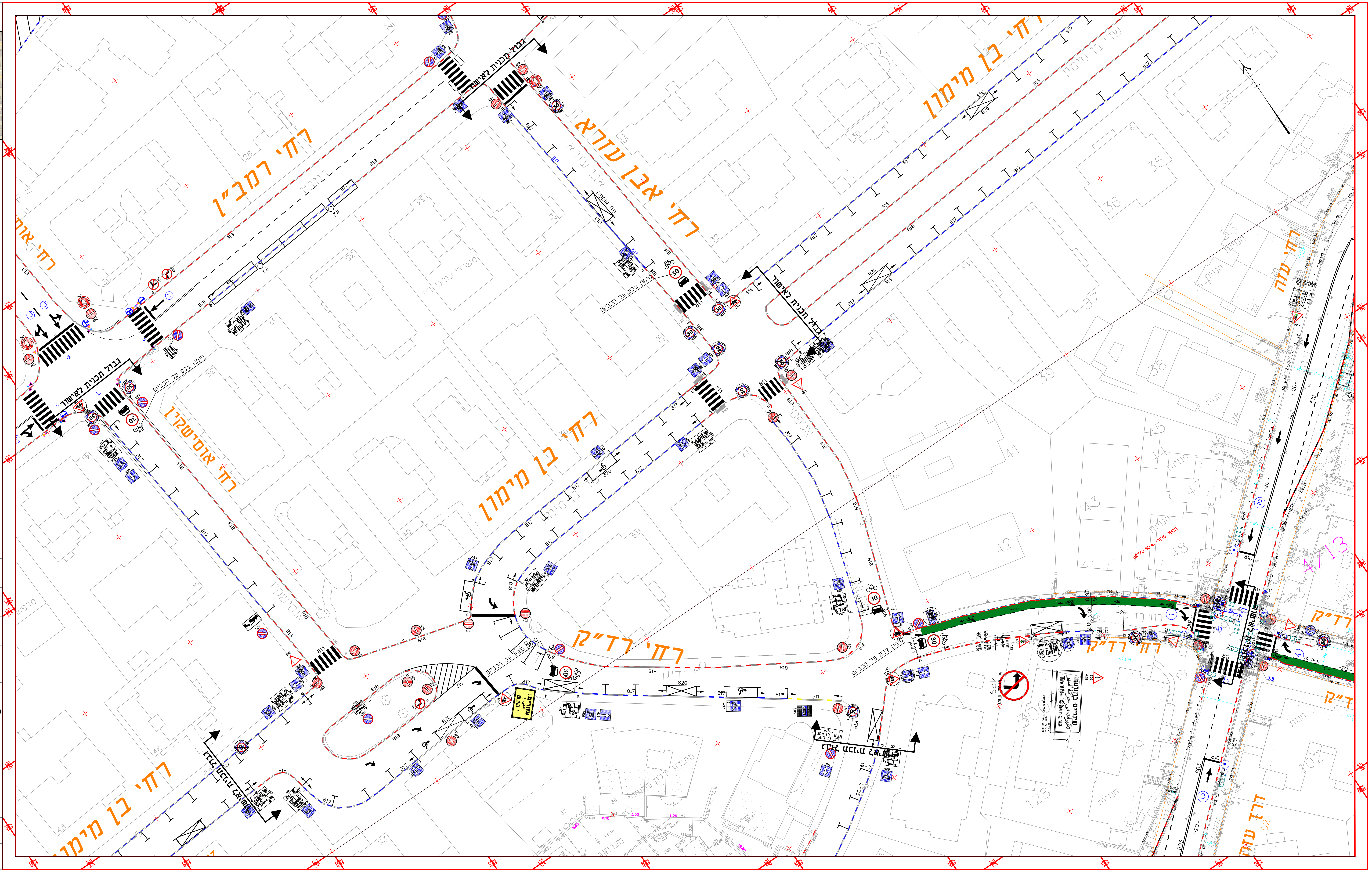
רח' רמב"ן
רח' אבן עזרא
רח' בן מימון
רח' בן מימון
רח' בן מימון
רח' אוסישקין
רח' רד"ק
רח' רד"ק
רד"ק
רח' עזה
דרך עזה
רח' ארל
גבול תכנית לאישור
גבול תכנית לאישור
גבול תכנית לאישור
גבול תכנית לאישור
גבול תכנית לאישור
סימון צבע על הכביש
סימון צבע על הכביש
סימון צבע על הכביש
סימון צבע על הכביש
משרדי ממשלה
חניות
30
817
818
820
811
810
4/13